

Описание редакции 2021.5 программного комплекса ABC-RU

1. Изменения и дополнения в государственные элементные сметные нормы и федеральные единичные расценки, введенные приказами Министра строительства и жилищно-коммунального хозяйства Российской Федерации от 14 октября 2021 года № 745/пр и от 14 октября 2021 года № 746/пр (дополнение 8).

Редакция 2021.5 программного комплекса ABC-RU выпущена в связи с приказами Министерства строительства и жилищно-коммунального хозяйства Российской Федерации от 14 октября 2021 года № 745/пр «Об утверждении изменений в сметные нормы» и № 746/пр «О включении в федеральный реестр сметных нормативов изменений в федеральные единичные расценки и отдельные составляющие к ним», которыми утверждаются изменения в ГСН-2020 (дополнение 8).

Тексты приказов размещены в Федеральном реестре сметных нормативов, подлежащих применению при определении сметной стоимости объектов капитального строительства, строительство которых финансируется с привлечением средств федерального бюджета и в подсистеме ИНФО.

В описании редакции 2021.5 программного комплекса ABC-RU сохранено описание основных положений, реализованных в редакции 2020.3, выпущенной в связи с приказом Министерства строительства и жилищно-коммунального хозяйства Российской Федерации от 4 августа 2020 г. № 421/пр, которым утверждена Методика определения сметной стоимости строительства, реконструкции, капитального ремонта, сноса объектов капитального строительства, работ по сохранению объектов культурного наследия (памятников истории и культуры) народов Российской Федерации на территории Российской Федерации.

2. Актуализация Государственных сметных нормативов

Для использования в программном комплексе ABC-RU 2021.5 дополнительно поставляются государственные сметные нормативы в формате ABC в соответствии с приказами Министерства строительства и ЖКХ РФ:

- от 30 марта 2020 года № 171/пр и от 30 марта 2020 года № 172/пр. (Дополнение 1);
- от 1 июня 2020 года № 295/пр и от 1 июня 2020 года № 294/пр. (Дополнение 2);
- от 30 июня 2020 года № 353/пр и от 30 июня 2020 года № 352/пр. (Дополнение 3);
- от 20 октября 2020 года № 635/пр и от 20 октября 2020 года № 636/пр. (Дополнение 4);
- от 09 февраля 2021 года № 50/пр и от 09 февраля 2021 года № 51/пр (Дополнение 5);
- от 24 мая 2021 года № 320/пр и от 24 мая 2021 года № 321/пр (Дополнение 6);
- от 24 июня 2021 года № 407/пр и от 24 июня 2021 года № 408/пр (Дополнение 7).
- от 14 октября 2021 года № 745/пр и от 14 октября 2021 года № 746/пр (Дополнение 8).

2.1. Изменения и дополнения в государственные элементные сметные нормы и федеральные единичные расценки, введенные приказами Министра строительства и жилищно-коммунального хозяйства Российской Федерации от 30 марта 2020 года № 171/пр и от 30 марта 2020 года № 172/пр (Дополнение 1).

№ п.п	Наименование и шифр измененных нормативов	Приказ Министра строительства и ЖКХ РФ
Эксплуатация строительных машин и автотранспортных средств		
Строительные и специальные строительные работы		
1.	ГЭСН-2020	от 30 марта 2020 года № 171/пр
2.	ФЕР-2020	от 30 марта 2020 года № 172/пр
<i>В Государственные элементные сметные нормы и федеральные единичные расценки на строительные и специальные строительные работы внесены следующие изменения и дополнения:</i>		
- добавлены таблицы ГЭСН-2020: 01-02-126, -127; 04-06-001; 05-01-083, -103, -196, -197, -198, -03-007÷009, -030; 06-03-009; 07-05-001, -025, -026, -039; 08-01-003, -008; 09-02-022, -04-014, -05-014, -015; 11-01-004; 12-01-002(14÷22), -004(10, 11), -022, -028, -036÷039; 13-08-011, -09-002; 15-01-091÷093, -04-008, -06-006; 16-04-006; 17-01-011; 22-01-011, -013÷015, -04-005, -05-008÷010, -06-013; 23-01-031, -032, -03-008, -04-001; 25-12-013, -018; 27-02-010, -022, -06-008, -07-003, -010, -011, -09-002, -039; 33-04-028, -05-001÷008; 34-01-001, -006, -011÷020, -025÷027, -02-014÷016; 40-01-03, -036, -041, -042; 41-01-012, -013; 46-01-016.		
- изменены таблицы ГЭСН-2020: 01-02-050; 04-01-079, -080÷087; 06-19-001; 07-05-007, -023; 10-02-017; 11-01-047; 13-06-005; 15-01-045; 16-04-005; 22-01-007; 23-01-020, -030; 24-01-008÷010, -020, -021; 25-12-012; 27-10-002, -005; 28-01-008; 29-01-010, -095÷097, -03-056; 33-04-001.		
- добавлены таблицы ФЕР-2020: 01-02-126, -127; 04-06-001; 05-01-083, -103, -196, -197, -198, -03-007÷009, -030; 06-03-009; 07-05-001, -025, -026, -039; 08-01-003, -008; 09-02-022, -04-014, -05-014, -015; 11-01-004; 12-01-002(14÷22), -004(10, 11), -022, -028, -036÷039; 13-08-011, -09-002; 15-01-091÷093, -04-008, -06-006; 16-04-006; 17-01-011; 22-01-011, -013÷015, -04-005, -05-008÷010, -06-013; 23-01-031, -032, -03-008, -04-001; 25-12-013, -018; 27-02-010, -022, -06-008, -07-003, -010, -011, -09-002, -039; 33-04-028, -05-001÷008; 34-01-001, -006, -011÷020, -025÷027, -02-014÷016; 40-01-03, -036, -041, -042; 41-01-012, -013; 46-01-016.		
- изменены таблицы ФЕР-2020: 01-02-050; 06-19-001; 07-05-007, -023; 10-02-017; 11-01-047; 13-06-005; 15-01-045; 16-04-005; 22-01-007; 23-01-020, -030; 24-01-008÷010, -020, -021; 25-12-012; 27-10-002, -005; 28-01-008; 29-01-010, -095÷097; 33-04-001.		
3.	ГЭСНр-2020	от 30 марта 2020 года № 171/пр
4.	ФЕРр-2020	от 30 марта 2020 года № 172/пр
<i>В государственные элементные сметные нормы и федеральные единичные расценки на ремонтно - строительные работы внесены следующие изменения и дополнения:</i>		
- добавлены таблицы ГЭСНр-2020: 58-31; 66-57÷61; 69-20÷23.		
- изменены таблицы ГЭСНр-2020: 57-15; 66-23, -56; 68-1.		
- добавлены таблицы ФЕРр-2020: 58-31; 66-57÷61; 69-20÷23.		
- изменены таблицы ФЕРр-2020: 57-15; 66-23, -56; 68-1.		
Монтаж оборудования		
5.	ГЭСНм-2020	от 30 марта 2020 года № 171/пр
6.	ФЕРм-2020	от 30 марта 2020 года № 172/пр
<i>В Государственные элементные сметные нормы и федеральные единичные расценки на монтаж оборудования внесены следующие изменения и дополнения:</i>		
- добавлены таблицы ГЭСНм-2020: 08-01-125; 33-02-025÷28.		
- изменены таблицы ГЭСНм-2020: 07-03-018; 10-07-059; 18-03-001-(28).		
- добавлены таблицы ФЕРм-2020: 08-01-125; 33-02-025÷28.		
- изменены таблицы ФЕРм-2020: 07-03-018.		

2.2. Изменения и дополнения в государственные элементные сметные нормы и федеральные единичные расценки, введенные приказами Министра строительства и жилищно-коммунального хозяйства Российской Федерации от 1 июня 2020 года № 295/пр и от 1 июня 2020 года № 294/пр (Дополнение 2).

№ п.п	Наименование и шифр измененных нормативов	Приказ Министра строительства и ЖКХ РФ
Эксплуатация строительных машин и автотранспортных средств		
Строительные и специальные строительные работы		
1.	ГЭСН-2020	от 1 июня 2020 года № 295/пр
2.	ФЕР-2020	от 1 июня 2020 года № 294/пр
<i>В Государственные элементные сметные нормы и федеральные единичные расценки на строительные и специальные строительные работы внесены следующие изменения и дополнения:</i>		
- добавлены таблицы ГЭСН-2020: 01-02-051; 04-01-044; 05-01-082, -201, -202; 06-23-001÷004, -006÷009, -011÷014, -016÷019, -021÷024; 08-02-018; 09-05-016; 12-01-040; 13-11-022; 15-01-026, -027, -056, -02-027, -06-007, -07-018; 16-07-008; 25-04-012; 27-06-67, -07-012, -09-024, -038, -040; 30-08-026, -027; 33-03-010; 44-02-024, -043, -090, -091; 46-08-109.		
- изменены таблицы ГЭСН-2020: 01-01-084, -118÷121, -02-001÷003, -007, -010, -012, -013, -03-068; 02-01-015÷022, -034; 05-03-008; 07-05-023; 11-01-001, -003, -004, -011, -013, -019, -029; 12-01-022; 13-04-001, -08-006, -11-021; 15-01-047, -02-036, -04-008; 21-03-001, -002; 22-04-005; 23-01-020; 25-05-011, -12-013; 27-01-001÷004, -03-001, -002, -004, -03-011, -012, -04-001, -003, 005÷016, -05-001, -06-010, -014÷019, -022÷025, -029, -031÷034, -036, -037, -039÷041, -043÷050, -052, -055, -060, -065, -07-001, -002, -006, -007, -08-001, -003, -09-001, -002, -008, -011, -016, -017, -032, -10-009, -12-001÷004, -009; 29-02-001, -026; 30-08-015, -024; 31-01-002÷004, -006, -007, -027, -039÷044, -046, -068, -069; 32-03-001; 33-05-008; 36-01-001÷004, -008; 37-01-038, -03-057; 38-01-001, -003; 40-01-041; 43-01-009; 44-01-051, -02-015; 44-02-051; 45-09-001.		
- исключены таблицы ГЭСН-2020: 01-02-120, -121; 27-06-020, -021.		
- добавлены таблицы ФЕР-2020: 01-02-051; 04-01-044; 05-01-082, -201, -202; 06-23-001÷004, -006÷009, -011÷014, -016÷019, -021÷024; 08-02-018; 09-05-016; 12-01-040; 13-11-022; 15-01-026, -027, -056, -02-027, -06-007, -07-018; 16-07-008; 25-04-012; 27-06-67, -07-012, -09-024, -038, -040; 30-08-026, -027; 33-03-010; 44-02-024, -043, -090, -091; 46-08-109.		
- изменены таблицы ФЕР-2020: 01-01-084, -118÷121, -02-001÷003, -007, -010, -012, -013, -03-068; 02-01-015÷022, -034; 05-03-008; 07-05-023; 11-01-001, -003, -004, -011, -013, -019, -029; 12-01-022; 13-04-001, -08-006, -11-021; 15-01-047, -02-036, -04-008; 21-03-001, -002; 22-04-005; 23-01-020; 25-05-011, -12-013; 27-01-001÷004, -03-001, -002, -004, -03-011, -012, -04-001, -003, 005÷016, -05-001, -06-010, -014÷019, -022÷025, -029, -031÷034, -036, -037, -039÷041, -043÷050, -052, -055, -060, -065, -07-001, -002, -006, -007, -08-001, -003, -09-001, -002, -008, -011, -016, -017, -032, -10-009, -12-001÷004, -009; 29-01-096, -02-001, -026; 30-08-015, -024; 31-01-002÷004, -006, -007, -027, -039÷044, -046, -068, -069; 32-03-001; 33-05-008; 36-01-001÷004, -008; 37-01-038, -03-057; 38-01-001, -003; 43-01-009; 44-01-051, -02-015; 44-02-051; 45-09-001.		
- исключены таблицы ФЭР-2020: 01-02-120, -121; 27-06-020, -021.		
3.	ГЭСНр-2020	от 1 июня 2020 года № 295/пр
4.	ФЕРр-2020	от 1 июня 2020 года № 294/пр
<i>В государственные элементные сметные нормы и федеральные единичные расценки на ремонтно - строительные работы внесены следующие изменения и дополнения:</i>		
- добавлены таблицы ГЭСНр-2020: 66-62, -63; 69-51.		
- изменены таблицы ГЭСНр-2020: 53-24; 60-17; 68-9÷11, -15; 69-3.		
- добавлены таблицы ФЕРр-2020: 66-62, -63; 69-51.		
- изменены таблицы ФЕРр-2020: 53-24; 60-17; 68-9÷11, -15; 69-3.		
Монтаж оборудования		
5.	ГЭСНм-2020	от 1 июня 2020 года № 295/пр
6.	ФЕРм-2020	от 1 июня 2020 года № 294/пр
<i>В Государственные элементные сметные нормы и федеральные единичные расценки на монтаж оборудования внесены следующие изменения и дополнения:</i>		

№ п.п	Наименование и шифр измененных нормативов	Приказ Министра строительства и ЖКХ РФ
	- добавлены таблицы ГЭСНм-2020: 12-01-168; 18-01-110.	
	- изменены таблицы ГЭСНм-2020: 08-01-009, -019, -028, -02-143, -173÷176, -03-488, -602; 12-20-040.	
	- добавлены таблицы ФЕРм-2020: 12-01-168; 18-01-110.	
	- изменены таблицы ФЕРм-2020 : 08-01-009, -019, -028, -02-143, -173÷176, -03-488, -602; 12-20-040.	

2.3. Изменения и дополнения в государственные элементные сметные нормы и федеральные единичные расценки, введенные приказами Министра строительства и жилищно-коммунального хозяйства Российской Федерации от 30 июня 2020 года № 353/пр и от 30 июня 2020 года № 352/пр (Дополнение 3).

№ п.п	Наименование и шифр измененных нормативов	Приказ Министра строительства и ЖКХ РФ
	Эксплуатация строительных машин и автотранспортных средств	
	Строительные и специальные строительные работы	
1.	ГЭСН-2020	от 30 июня 2020 года № 353/пр
2.	ФЕР-2020	от 30 июня 2020 года № 352/пр
	<i>В Государственные элементные сметные нормы и федеральные единичные расценки на строительные и специальные строительные работы внесены следующие изменения и дополнения:</i>	
	- добавлены таблицы ГЭСН-2020: 01-02-070, -03-027; 09-09-001, -002; 25-05-035, -13-009; 44-04-109÷111, -140, -145, -150, -210, -211	
	- изменены таблицы ГЭСН-2020: 06-03-004, -22-004÷007; 08-05-002; 09-05-005; 24-02-112; 27-03-012, -06-039, -10-001, -002, -007; 28-01-008; 29-01-096; 30-02-024, -07-011, -08-051; 31-01-027, -028, -068; 39-01-006, -017; 46-07-010, -015, -020	
	- добавлены таблицы ФЕР-2020: 01-02-070, -03-027; 09-09-001, -002; 25-05-035, -13-009; 44-04-109÷111, -140, -145, -150	
	- изменены таблицы ФЕР-2020: 05-03-030; 06-03-004, -22-004÷007; 08-05-002; 09-05-005; 24-02-112; 27-06-039, -10-001, -002, -007; 30-02-024, -07-011, -08-051; 31-01-027, -028, -068; 39-01-006, -017; 46-07-010, -015, -020	
	Монтаж оборудования	
3.	ГЭСНм-2020	от 30 июня 2020 года № 353/пр
4.	ФЕРм-2020	от 30 июня 2020 года № 352/пр
	<i>В Государственные элементные сметные нормы и федеральные единичные расценки на монтаж оборудования внесены следующие изменения и дополнения:</i>	
	- добавлены таблицы ГЭСНм-2020:	
	- изменены таблицы ГЭСНм-2020: 13-01-002, -004; 39-02-012÷014	
	- добавлены таблицы ФЕРм-2020:	
	- изменены таблицы ФЕРм-2020: 13-01-002, -004; 39-02-012÷014	

2.4. Изменения и дополнения в государственные элементные сметные нормы и федеральные единичные расценки, введенные приказами Министра строительства и жилищно-коммунального хозяйства Российской Федерации от 20 октября 2020 года № 635/пр и от 20 октября 2020 года № 636/пр (Дополнение 4).

№ п.п	Наименование и шифр измененных нормативов	Приказ Министра строительства и ЖКХ РФ
-------	---	--

№ п.п	Наименование и шифр измененных нормативов	Приказ Министра строительства и ЖКХ РФ
Эксплуатация строительных машин и автотранспортных средств		
Строительные и специальные строительные работы		
1.	ГЭСН-2020	от 20 октября 2020 года № 635/пр
2.	ФЕР-2020	от 20 октября 2020 года № 636/пр
<i>В Государственные элементные сметные нормы и федеральные единичные расценки на строительные и специальные строительные работы внесены следующие изменения и дополнения:</i>		
- добавлены таблицы ГЭСН-2020: 01-02-128; 05-01-199, -200; 06-22-010; -24-001÷004; 09-04-015, -05-008; 13-11-006; 15-01-094÷096, -04-033, -06-008, -07-015; 16-07-009; 24-01-041÷49, -052, -053; 26-01-066; 27-02-023, -06-068, -09-034, -041; 34-02-019; 42-01-025, -026, -03-001÷006; 44-01-054; 46-03-04		
- изменены таблицы ГЭСН-2020: 01-02-108; 04-02-005, -04-008; 05-01-136; 06-01-003, -20-001,-22-004÷007; 09-07-031; 11-01-027, -045; 12-01-038; 15-01-047, -04-008; 16-07-001, -008; 22-02-008÷013, -04-001÷003; 23-01-017, -03-001, -004÷007; 27-02-008, -03-004, -06-013, -019, -034, -039, -07-001, -08-001, -09-001, -008; 29-01-210; 30-04-007, -008; 31-01-027, -028; 34-01-017, -020; 35-01-094÷099, -622; 44-01-030, -080, -02-030, -083, -03-030, -083, -04-150; 45-11-003; 46-03-001, -002		
- добавлены таблицы ФЕР-2020: 01-02-128; 05-01-199, -200; 06-22-010; -24-001÷004; 09-04-015, -05-008; 13-11-006; 15-01-094÷096, -04-033, -06-008, -07-015; 16-07-009; 24-01-041÷49, -052, -053; 26-01-066; 27-02-023, -06-068, -09-034, -041; 34-02-019; 42-01-025, -026, -03-001÷006; 44-01-054; 46-03-04		
- изменены таблицы ФЕР-2020: 01-02-108; 04-02-005, -04-008; 05-01-136; 06-01-003; 11-01-045; 12-01-038; 15-04-008; 22-04-001÷003; 23-01-017, -03-001, -004÷007; 27-03-004, -06-013, -019, -034, -039, -07-001, -08-001, -09-001, -008; 29-01-210; 31-01-027, -028; 34-01-017, -020; 35-01-094÷099, -622; 44-01-030, -080, -02-030, -083, -03-030, -083, -04-150; 45-11-003; 46-03-001, -002		
Монтаж оборудования		
3.	ГЭСНм-2020	от 20 октября 2020 года № 635/пр
4.	ФЕРм-2020	от 20 октября 2020 года № 636/пр
<i>В Государственные элементные сметные нормы и федеральные единичные расценки на монтаж оборудования внесены следующие изменения и дополнения:</i>		
- добавлены таблицы ГЭСНм-2020: 08-01-137; 12-08-009; 21-01-007; 28-12-002÷004, -014÷019		
- изменены таблицы ГЭСНм-2020: 03-01-106; 10-07-072, -073; 11-01-001; 28-01-040, -02-042, -03-012, -040, -04-010, -05-10, -06-029; 30-01-001÷011; 30-01-025÷040, -050÷057, -077, -078, -096÷101, -105, -107, -108, -130, -131, -150÷153, -163÷165, -171÷174; 33-06-035		
- добавлены таблицы ФЕРм-2020: 08-01-137; 12-08-009; 21-01-007; 28-12-002÷004, -014÷019		
- изменены таблицы ФЕРм-2020: 03-01-106; 10-07-072, -073; 11-01-001; 28-01-040, -02-042, -03-012, -040, -04-010, -05-10, -06-029; 30-01-001÷011, -025÷040, -050÷057, -077, -078, -096÷101, -105, -107, -108, -130, -131, -150÷153, -163÷165, -171÷174; 33-06-035		
Ремонтно-строительные работы		
5	ГЭСНр-2020	от 20 октября 2020 года № 635/пр
6	ФЕРр-2020	от 20 октября 2020 года № 636/пр
<i>В Государственные элементные сметные нормы и федеральные единичные расценки на ремонтно-строительные работы внесены следующие изменения и дополнения:</i>		
- добавлены таблицы ГЭСНр-2020: 63-18; 66-38÷41		
- изменены таблицы ГЭСНр-2020: 58-5; 66-33, -34, -44, -45; 68-10		
- добавлены таблицы ФЕРр-2020: 63-18; 66-38÷41		
- изменены таблицы ФЕРр-2020: 58-5; 68-10		

2.5. Изменения и дополнения в государственные элементные сметные нормы и федеральные единичные расценки, введенные приказами Министра строительства и жилищно-коммунального хозяйства Российской Федерации от 09 февраля 2021 года № 50/пр и от 09 февраля 2021 года № 51/пр (Дополнение 5).

№ п.п	Наименование и шифр измененных нормативов	Приказ Министра строительства и ЖКХ РФ
Строительные и специальные строительные работы		
1.	ГЭСН-2020	от 09 февраля 2021 года № 50/пр
2.	ФЕР-2020	от 09 февраля 2021 года № 51/пр
<i>В Государственные элементные сметные нормы и федеральные единичные расценки на строительные и специальные строительные работы внесены следующие изменения и дополнения:</i>		
- добавлены таблицы ГЭСН-2020: 01-02-034; 05-01-203, -204, -03-013, -020; 06-22-011; 10-01-048; 12-01-041; 13-11-007; 15-01-028, -057, -097, -02-010, -04-020, -050, -051, -07-019, -020; 22-04-006, -007, -06-014; 24-02-073, -082, -084; 25-05-061; 26-01-067, -02-050; 27-07-014, -016; 30-08-041, -101; 33-01-161, -04-018, -05-009; 34-02-020; 47-01-10, -076		
- изменены таблицы ГЭСН-2020: 06-09-001, -22-008; 07-05-004, -011, -014, -021, -022, -024, -030, -035; 09-07-030; 10-01-023, -060; 12-01-02, -013; 15-01-019, -050, -02-033, -06-001; 20-03-001; 24-02-080, -092; 26-02-003; 27-08-003, -09-001, -016, -017, -032, -11-001, -002, -005; 30-08-008, -025, -09-014; 31-01-011÷ 016, -082; 33-01-001, -008, -016÷018, -03-003; 37-01-013, -026; 46-01-004, -03-004; 47-01-009, -039, -067, -123		
- добавлены таблицы ФЕР-2020: 01-02-034; 05-01-203, -204, -03-013, -020; 06-22-011; 10-01-048; 12-01-041; 13-11-007; 15-01-028, -057, -097, -02-010, -04-020, -050, -051, -07-019, -020; 22-04-006, -007, -06-014; 24-02-073, -082, -084; 25-05-061; 26-01-067, -02-050; 27-07-014, -016; 30-08-041, -101; 33-01-161, -04-018, -05-009; 34-02-020; 47-01-10, -076		
- изменены таблицы ФЕР-2020: 06-09-001, -22-008; 07-05-004, -011, -014, -021, -022, -024, -030, -035; 09-07-030; 10-01-023, -060; 12-01-02, -013; 15-01-019, -050, -02-033, -06-001; 20-03-001; 24-02-080, -092; 26-02-003; 27-08-003, -09-001, -016, -017, -032, -11-001, -002, -005; 30-08-008, -025; 33-01-001, -008, -016÷018, -03-003; 37-01-013, -026; 46-01-004, -03-004; 47-01-009, -039, -067, -123		
Монтаж оборудования		
3.	ГЭСНм-2020	от 09 февраля 2021 года № 50/пр
4.	ФЕРм-2020	от 09 февраля 2021 года № 51/пр
<i>В Государственные элементные сметные нормы и федеральные единичные расценки на монтаж оборудования внесены следующие изменения и дополнения:</i>		
- добавлены таблицы ГЭСНм-2020: 08-02-375÷377, -04-750; 10-05-011; 11-02-003, -004, -043; 13-05-014, -10-035; 18-01-111÷113; 20-03-001÷010; 36-01-007		
- изменены таблицы ГЭСНм-2020: 06-01-004; 08-01-137, -02-143; 10-05-010; 11-07-001; 20-02-002; 36-01-002, -004, -03-001		
- добавлены таблицы ФЕРм-2020: 08-02-375÷377, -04-750; 10-05-011; 11-02-003, -004, -043; 13-05-014, -10-035; 18-01-111÷113; 20-03-001÷010; 36-01-007		
- изменены таблицы ФЕРм-2020: 06-01-004; 08-01-137, -02-143; 10-05-010; 11-07-001; 20-02-002; 36-01-002, -004, -03-001		
Ремонтно-строительные работы		
5	ГЭСНр-2020	от 09 февраля 2021 года № 50/пр
6	ФЕРр-2020	от 09 февраля 2021 года № 51/пр
<i>В Государственные элементные сметные нормы и федеральные единичные расценки на ремонтно-строительные работы внесены следующие изменения и дополнения:</i>		
- добавлены таблицы ГЭСНр-2020: 53-26; 56-25; 57-18, -19; 58-32÷37; 61-34, -43, -44; 62-47; 63-19÷24; 64-63÷69; 65-72÷75; 66-70, -74, -100, -120÷123; 68-42÷50; 69-52, -54÷60		

№ п.п	Наименование и шифр измененных нормативов	Приказ Министра строительства и ЖКХ РФ
	- изменены таблицы ГЭСНр-2020: 53-21; 56-20; 57-5÷7, -10; 58-8; 61-12, -15, -16, -19÷23, -25, -26; 62-2÷5, -7÷10, -12÷14, -16, -17, 19÷27, -30, -31, -36, -39÷41, -43; 64-1÷3, -7, -8, -11÷62; 65-1, -3÷5, -10, -12, -14, -20, -22; 66-23; 69-3	
	- добавлены таблицы ФЕРр-2020: 53-26; 56-25; 57-18, -19; 58-32÷37; 61-34, -43, -44; 62-47; 63-19÷24; 64-63÷69; 65-72÷75; 66-70, -74, -100, -120÷123; 68-42÷50; 69-52, -54÷60	
	- изменены таблицы ФЕРр-2020: 53-21; 56-20; 57-5÷7, -10; 58-8; 61-12, -15, -16, -19÷23, -25, -26; 62-2÷5, -7÷10, -12÷14, -16, -17, 19÷27, -30, -31, -36, -39÷41, -43; 64-1÷3, -7, -8, -11÷62; 65-1, -3÷5, -10, -12, -14, -20, -22; 66-23; 69-3	
Пусконаладочные работы		
7	ГЭСНп-2020	от 09 февраля 2021 года № 50/пр
8	ФЕРп-2020	от 09 февраля 2021 года № 51/пр
<i>В Государственные элементные сметные нормы и федеральные единичные расценки на пусконаладочные работы внесены следующие изменения и дополнения:</i>		
	- добавлены таблицы ГЭСНп-2020:	
	- изменены таблицы ГЭСНп-2020: 03-02-060; 07-07-012, -013	
	- добавлены таблицы ФЕРп-2020:	
	- изменены таблицы ФЕРп-2020: 03-02-060; 07-07-012, -013	

2.6. Изменения и дополнения в государственные элементные сметные нормы и федеральные единичные расценки, введенные приказами Министра строительства и жилищно-коммунального хозяйства Российской Федерации от от 24 мая 2021 года № 320/пр и от 24 мая 2021 года № 321/пр (Дополнение б).

№ п.п	Наименование и шифр измененных нормативов	Приказ Министра строительства и ЖКХ РФ
Строительные и специальные строительные работы		
1.	ГЭСН-2020	от 24 мая 2021 года № 320/пр
2.	ФЕР-2020	от 24 мая 2021 года № 321/пр
<i>В Государственные элементные сметные нормы и федеральные единичные расценки на строительные и специальные строительные работы внесены следующие изменения и дополнения:</i>		
	- добавлены таблицы ГЭСН-2020: 05-01-220; 06-22-012; 08-06-003÷005; 09-04-016, -09-003÷005; 10-01-049; 11-01-058; 15-01-098; 16-08-001; 24-01-050; 25-12-019, -14-001÷006, -011÷019, -15-001; 27-06-069, -07-015	
	- изменены таблицы ГЭСН-2020: 05-02-01; 06-22-008, -23-001, -006, -011, -016, -021; 07-05-022, -046; 08-01-003, -06-001; 09-04-013; 11-01-012, -037, -039, -047, -052; 12-01-037, -039; 15-01-028, -050, -052, -07-015; 19-01-007; 24-02-070, -072, -111; 25-12-007; 26-01-057; 27-06-030, -07-016, -09-034; 28-01-005; 29-01-177, -02-026; 30-02-025; 34-02-005, -007÷009; 37-02-001, -003; 40-01-041; 46-03-009, -04-002	
	- добавлены таблицы ФЕР-2020: 05-01-220; 06-22-012; 08-06-003÷005; 09-04-016, -09-003÷005; 10-01-049; 11-01-058; 15-01-098; 16-08-001; 24-01-050; 25-12-019, -14-001÷006, -011÷019, -15-001; 27-06-069, -07-015	
	- изменены таблицы ФЕР-2020: 05-02-01; 06-22-008; 08-01-003, -06-001; 09-04-013; 11-01-012, -037, -039, -047, -052; 15-01-028, -050, -052, -07-015; 19-01-007; 24-02-070, -072, -111; 25-12-007; 26-01-057; 27-06-030, -07-016, -09-034; 28-01-005; 29-01-177, -02-026; 30-02-025; 34-02-005, -007÷009; 40-01-041; 46-03-009, -04-002	
Монтаж оборудования		
3.	ГЭСНм-2020	от 24 мая 2021 года № 320/пр
4.	ФЕРм-2020	от 24 мая 2021 года № 321/пр

№ п.п	Наименование и шифр измененных нормативов	Приказ Министра строительства и ЖКХ РФ
	<i>В Государственные элементные сметные нормы и федеральные единичные расценки на монтаж оборудования внесены следующие изменения и дополнения:</i>	
	- добавлены таблицы ГЭСНм-2020: 10-01-028, -04-068, -069, -102, -06-061, -062, -08-006, -10-008; 34-01-024	
	- изменены таблицы ГЭСНм-2020: 10-06-013, -034, -057, -058, -07-018, -058, -060, -074; 11-02-043; 20-03-001; 28-07-008	
	- добавлены таблицы ФЕРм-2020: 10-01-028, -04-068, -069, -102, -06-061, -062, -08-006, -10-008; 34-01-024	
	- изменены таблицы ФЕРм-2020: 10-06-013, -034, -057, -058, -058, -074; 11-02-043; 20-03-001; 28-07-008	
	Ремонтно-строительные работы	
5	ГЭСНр-2020	от 24 мая 2021 года № 320/пр
6	ФЕРр-2020	от 24 мая 2021 года № 321/пр
	<i>В Государственные элементные сметные нормы и федеральные единичные расценки на ремонтно-строительные работы внесены следующие изменения и дополнения:</i>	
	- добавлены таблицы ГЭСНр-2020: 51-7; 54-16, -17; 55-8; 65-76÷79; 66-71÷73; 69-53, -61÷64	
	- изменены таблицы ГЭСНр-2020: 53-21; 54-5; 56-25; 63-13, -15; 65-6; 66-74; 69-1, -3, -9, -21	
	- добавлены таблицы ФЕРр-2020: 51-7; 54-16, -17; 55-8; 65-76÷79; 66-71÷73; 69-53, -61÷64	
	- изменены таблицы ФЕРр-2020: 54-5; 56-25; 63-13; 65-6; 66-74; 69-1, -3, -9	
	Пусконаладочные работы	
7	ГЭСНп-2020	от 24 мая 2021 года № 320/пр
8	ФЕРп-2020	от 24 мая 2021 года № 321/пр
	<i>В Государственные элементные сметные нормы и федеральные единичные расценки на пусконаладочные работы внесены следующие изменения и дополнения:</i>	
	- добавлены таблицы ГЭСНп-2020: 01-04-078÷81, -83, -05-042÷052	
	- изменены таблицы ГЭСНп-2020: 01-04-074, -76	
	- добавлены таблицы ФЕРп-2020: 01-04-078÷81, -83, -05-042÷052	
	- изменены таблицы ФЕРп-2020: 01-04-074, -076	

2.7. Изменения и дополнения в государственные элементные сметные нормы и федеральные единичные расценки, введенные приказами Министра строительства и жилищно-коммунального хозяйства Российской Федерации от от 24 июня 2021 года № 407/пр и от 24 июня 2021 года № 408/пр (Дополнение 7).

№ п.п	Наименование и шифр измененных нормативов	Приказ Министра строительства и ЖКХ РФ
	Строительные и специальные строительные работы	
1.	ГЭСН-2020	от 24 июня 2021 года № 407/пр
2.	ФЕР-2020	от 24 июня 2021 года № 408/пр
	<i>В Государственные элементные сметные нормы и федеральные единичные расценки на строительные и специальные строительные работы внесены следующие изменения и дополнения:</i>	
	- добавлены таблицы ГЭСН-2020: 05-01-221, -222; 20-01-006	
	- изменены таблицы ГЭСН-2020: 05-01-103; 15-01-028; 20-01-003; 27-07-016	
	- добавлены таблицы ФЕР-2020: 05-01-221, -222; 20-01-006	
	- изменены таблицы ФЕР-2020: 05-01-103; 15-01-028; 20-01-003; 27-06-069, -07-016	

2.8. Изменения и дополнения в государственные элементные сметные нормы и федеральные единичные расценки, введенные приказами Министра строительства и жилищно-коммунального хозяйства Российской Федерации от 14 октября 2021 года № 745/пр и от 14 октября 2021 года № 746/пр (Дополнение 8).

№ п.п	Наименование и шифр измененных нормативов	Приказ Министра строительства и ЖКХ РФ
Строительные и специальные строительные работы		
1.	ГЭСН-2020	от 14 октября 2021 года № 745/пр
2.	ФЕР-2020	от 14 октября 2021 года № 746/пр
<i>В Государственные элементные сметные нормы и федеральные единичные расценки на строительные и специальные строительные работы внесены следующие изменения и дополнения:</i>		
- добавлены таблицы ГЭСН-2020: 01-02-140; 05-01-107, -108, -205; 06-03-010; 08-03-005; 09-05-009, -010, -017; 12-01-042; 20-01-07-(01, 11); 26-01-068, -02-021; 27-02-024, -025, -08-004; 30-08-042; 35-01-100, -475, -571÷575, -743; 37-02-011; 47-01-128		
- изменены таблицы ГЭСН-2020: 05-01-083, -204; 07-05-023; 09-09-001, -002; 10-01-057; 11-01-036; 12-01-013; 13-11-001; 15-04-019, -07-015; 23-01-032, -03-001; 24-01-045, -049; 27-06-009, -07-001, -012; 29-01-210, -02-026, -068; 35-01-546, -622; 37-01-028		
- добавлены таблицы ФЕР-2020: 01-02-140; 05-01-107, -108, -205; 06-03-010; 08-03-005; 09-05-009, -010, -017; 12-01-042; 20-01-07-(01, 11); 26-01-068, -02-021; 27-02-024, -025, -08-004; 30-08-042; 35-01-100, -475, -571÷575, -743; 37-02-011; 47-01-128		
- изменены таблицы ФЕР-2020: 05-01-083, -204; 07-05-023; 09-09-001, -002; 10-01-057; 11-01-036; 12-01-013; 13-11-001; 15-04-019, -07-015; 23-01-032; 24-01-045, -049; 27-06-009, -07-001, -012; 29-01-210, -02-026, -068; 35-01-546, -622; 37-01-028		
Монтаж оборудования		
3.	ГЭСНм-2020	от 14 октября 2021 года № 745/пр
4.	ФЕРм-2020	от 14 октября 2021 года № 746/пр
<i>В Государственные элементные сметные нормы и федеральные единичные расценки на монтаж оборудования внесены следующие изменения и дополнения:</i>		
- добавлены таблицы ГЭСНм-2020: 03-02-091; 10-11-001; 11-02-033, -034; 20-03-013÷016, -025÷035; 21-02-001÷014, -041, -042, -044		
- изменены таблицы ГЭСНм-2020: 06-01-001; 08-03-602; 10-06-034; 11-08-001; 20-02-001, -002, -005, -03-005; 33-06-013		
- добавлены таблицы ФЕРм-2020: 03-02-091; 10-11-001; 11-02-033, -034; 20-03-013÷016, -025÷035; 21-02-001÷014, -041, -042, -044		
- изменены таблицы ФЕРм-2020: 06-01-001; 08-03-602; 10-06-034; 11-08-001; 20-02-001, -002, -005, -03-005; 33-06-013		
Ремонтно-строительные работы		
5	ГЭСНр-2020	от 14 октября 2021 года № 745/пр
6	ФЕРр-2020	от 14 октября 2021 года № 746/пр
<i>В Государственные элементные сметные нормы и федеральные единичные расценки на ремонтно-строительные работы внесены следующие изменения и дополнения:</i>		
- добавлены таблицы ГЭСНр-2020: 52-17÷20; 53-27, -28; 54-18; 55-9; 56-26÷30, -32; 58-38; 59-11; 61-45; 62-48, -49; 63-25; 65-82÷89; 67-16; 68-51, -52; 69-65		
- изменены таблицы ГЭСНр-2020: 53-21, -23, -26; 56-4; 57-2, -6, -16; 58-5, -9, -32, -37; 59-3, -5, -9; 62-15, -16, -21; 63-3; 64-26, -27, -33, -34; 65-12, -20, -32; 66-22; 67-4; 68-40; 69-12, -61		
- добавлены таблицы ФЕРр-2020: 52-17÷20; 53-27, -28; 54-18; 55-9; 56-26÷30, -32; 58-38; 59-11; 61-45; 62-48, -49; 63-25; 65-82÷89; 67-16; 68-51, -52; 69-65		
- изменены таблицы ФЕРр-2020: 53-21, -23, -26; 56-4; 57-2, -6, -16; 58-5, -9, -32, -37; 59-3, -5, -9; 62-15, -16, -21; 63-3; 64-26, -27, -33, -34; 65-12, -20, -32; 66-22; 67-4; 68-40; 69-12, -61		

3. Применение редакции 2021.5 комплекса ABC-RU

3.1. Экспорт сметной документации в формат XML Главгосэкспертизы (GGE)

В соответствии с приказом Министерства строительства и жилищно-коммунального хозяйства Российской Федерации от 12 мая 2017 г. № 783/пр об утверждении требований к формату электронных документов, представляемых для проведения государственной экспертизы проектной документации и (или) результатов инженерных изысканий и проверки достоверности определения сметной стоимости строительства, реконструкции, капитального ремонта объектов капитального строительства схемы, подлежащие использованию для формирования документов в формате XML, размещаются на официальном сайте Министерства строительства и жилищно-коммунального хозяйства Российской Федерации в информационно-телекоммуникационной сети "Интернет".

На официальном сайте Министерства строительства и жилищно-коммунального хозяйства Российской Федерации **18 мая 2021 года** размещены обновленная XML-схема и описание формата представления локальных сметных расчетов для проведения государственной экспертизы проектной документации и (или) результатов инженерных изысканий и проверки достоверности определения сметной стоимости строительства, реконструкции, капитального ремонта объектов капитального строительства.

С 18 августа 2021 года необходимо представлять в Главгосэкспертизу результаты расчета локальных смет в формате XML. XML-схема была введена в действие 26 июня 2021 года. До 21 сентября действует переходный период, когда Главгосэкспертиза будет принимать заключения и в PDF-формате.

Схема электронных документов, подлежащих использованию при формировании локальных сметных расчетов (далее – XML-схема), сформированная с учетом требований Методики определения сметной стоимости строительства, реконструкции, капитального ремонта, сноса объектов капитального строительства, работ по сохранению объектов культурного наследия (памятников истории и культуры) народов Российской Федерации на территории Российской Федерации, утвержденной приказом Минстроя России от 4 августа 2020 г. № 421/пр, опубликована на сайте Минстроя России 18 мая 2021 года в разделе «Документы».

В соответствии с пунктом 2 Требований XML-схемы, размещенные на сайте Минстроя России, вводятся в действие по истечении трех месяцев со дня их размещения, в связи с чем XML-схема вступает в силу с 18 августа 2021 года.

Учитывая изложенное, в отношении проектной документации, договор на разработку которой заключен до 18 августа 2021 года со сроком исполнения после указанной даты, допускается направление сметной документации для проведения государственной экспертизы проектной документации и проверки достоверности определения сметной стоимости в виде электронных документов без использования размещенной на сайте Минстроя России XML-схемы.

Сметная документация по договорам, указанным выше, может быть направлена на государственную экспертизу и проверку достоверности определения сметной стоимости строительства, реконструкции, капитального ремонта объектов капитального строительства в форматах doc, docx, odt, pdf, xls, xlsx, ods.

При этом следует иметь в виду, что направление сметной документации для повторной государственной экспертизы может осуществляться в формате, в котором документы были направлены на экспертизу первоначально.

<https://fgiscs.minstroyrf.ru/#/news/478>

3.1.1. Пакетный экспорт сметной документации производится в интерфейсе «Стройки».

Для экспорта нужно выделить любой уровень и нажать кнопку «XML ГГЭ».

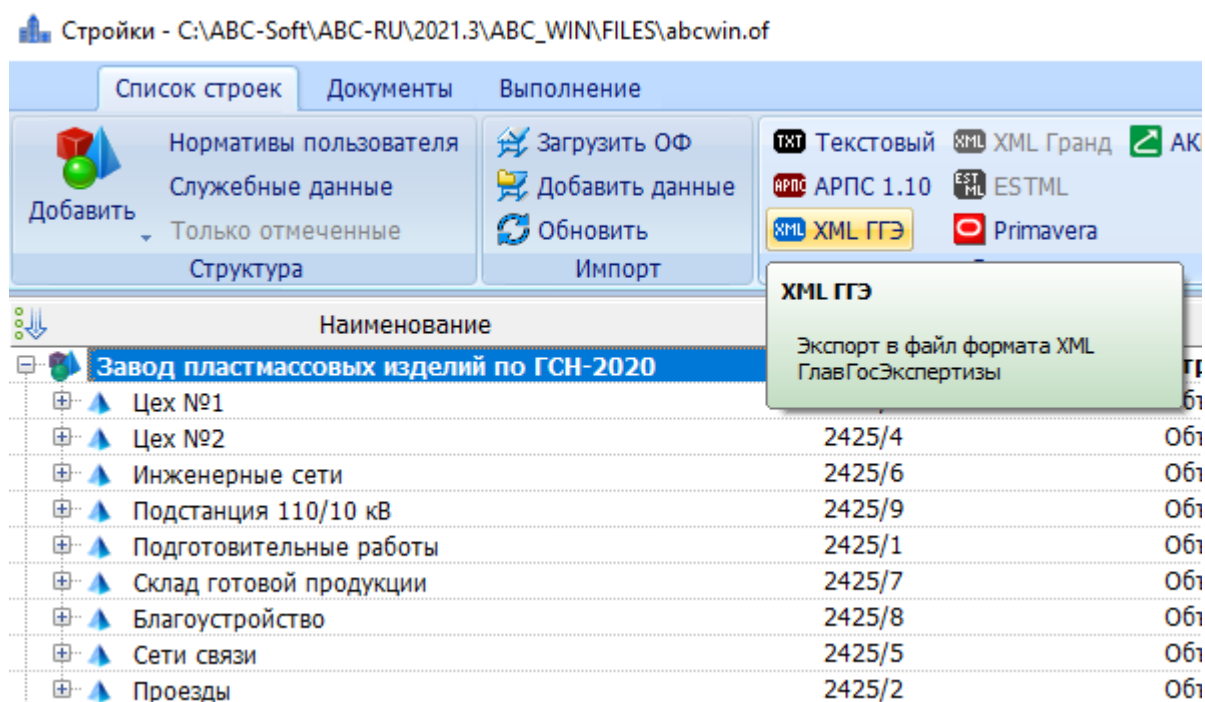

После нажатия кнопки откроется окно выбора папки для сохранения результатов.

После завершения экспорта будет выведено сообщение с количеством конвертированных смет:

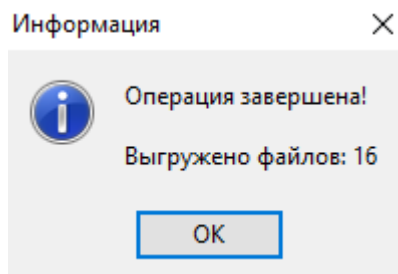

3.1.2. Экспорт отдельных смет

Допускается из интерфейса «Стройки» и из списка данных оперативного файла. В интерфейсе «Стройки» экспорт производится аналогично пакетному. После нажатия кнопки откроется диалоговое окно с выбором имени файла и пути для сохранения.

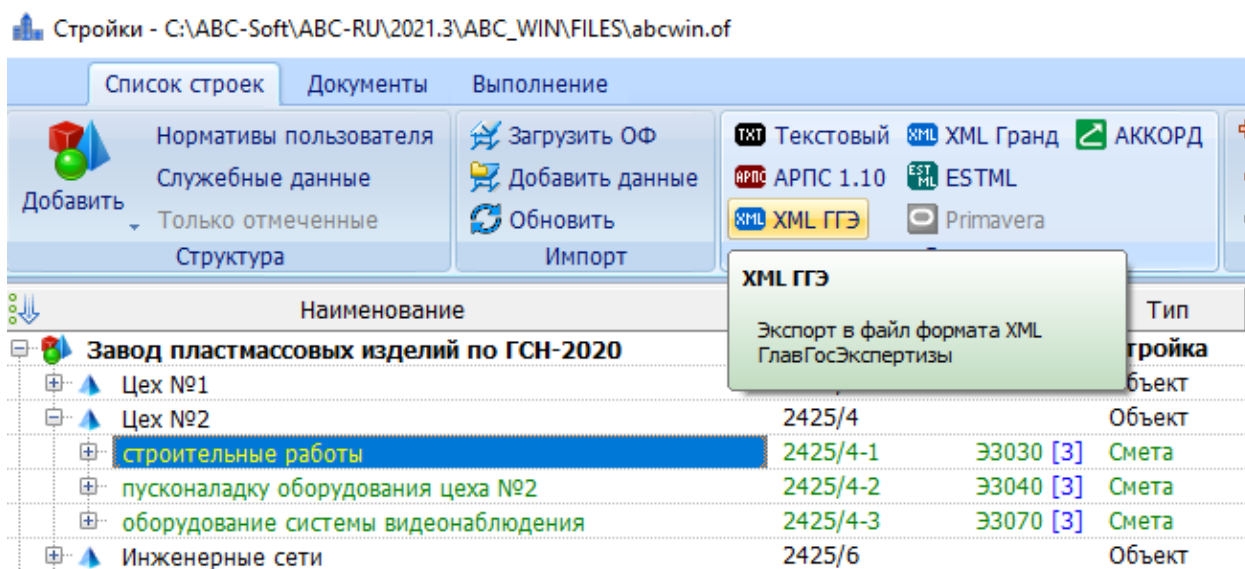

Для экспорта отдельной сметы из списка оперативного файла необходимо выделить расчётные данные локальной сметы и выбрать в контекстном меню «Экспорт в файл» - «XML ГГЭ»:

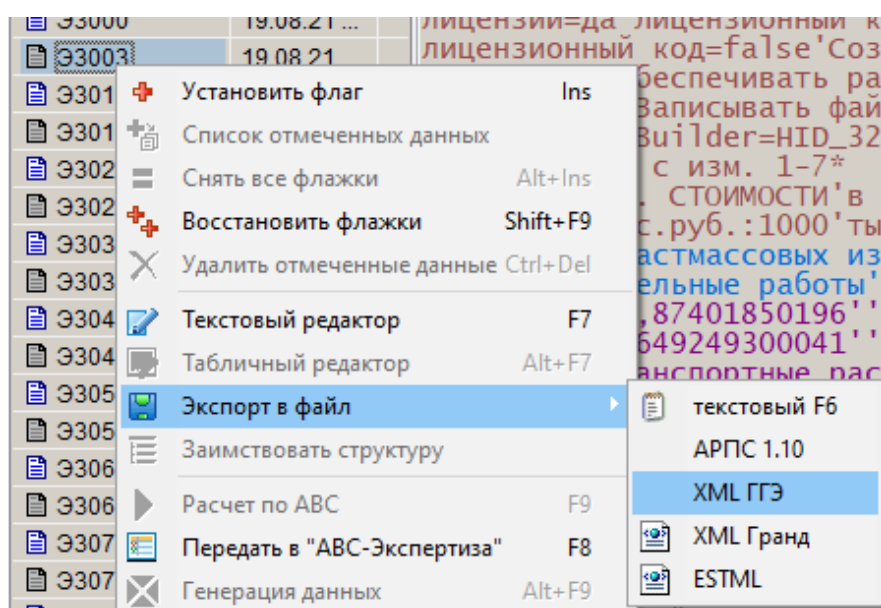

3.2. Учет в локальных сметах накладных расходов и сметной прибыли

В плане реформирования ценообразования Минстроем РФ выпущены и зарегистрированы Минюстом РФ приказы № 812/пр от 21.12.2020 и № 774/пр от 11.12.2020, вводящими в действие новые нормы накладных расходов и сметной прибыли.

Нормы накладных расходов и сметной прибыли в редакции 2021.5 приведены в соответствие с «Рекомендуемой привязкой нормативов накладных расходов и сметной прибыли к сборникам ГЭСН (ФЕР)», текст которой доступен в подсистеме ABC-ИНФО.

Приказом Минстроя РФ № 636/пр от 2 сентября 2021 г. «О внесении изменений в Методику по разработке и применению нормативов накладных расходов при определении сметной стоимости строительства, реконструкции, капитального ремонта, сноса объектов капитального строительства, утвержденную приказом Министерства строительства и

жилищно-коммунального хозяйства Российской Федерации от 21 декабря 2020 г. № 812/пр» в нормы накладных расходов внесены изменения.

Тексты приказов и методик по разработке и применению нормативов накладных расходов и сметной прибыли размещены в подсистеме АВС «ИНФО».

МИНИСТЕРСТВО СТРОИТЕЛЬСТВА И ЖИЛИЩНО-КОММУНАЛЬНОГО ХОЗЯЙСТВА РОССИЙСКОЙ ФЕДЕРАЦИИ	
(МИНСТРОЙ РОССИИ)	
Методические документы ценообразования в строительстве, приказы Министерства строительства и жилищно-коммунального хозяйства Российской Федерации	
2021 год	
№	Наименование документа
01	<p>О внесении изменений в некоторые приказы Министерства строительства и жилищно-коммунального хозяйства Российской Федерации по вопросам совершенствования сметных норм</p> <p style="text-align: right;">●</p> <p>-----</p> <p>Приказ Минстроя РФ № 745/пр от 14 октября 2021 г. Приложение к приказу № 745/пр от 14 октября 2021 г.</p>
02	<p>О внесении изменений в федеральный реестр сметных нормативов информации о федеральных единичных расценках и отдельных составляющих к ним</p> <p style="text-align: right;">●</p> <p>-----</p> <p>Приказ Минстроя РФ № 746/пр от 14 октября 2021 г. Приложение к приказу № 746/пр от 14 октября 2021 г.</p>
03	<p>О внесении изменений в Методику по разработке и применению нормативов накладных расходов при определении сметной стоимости строительства, реконструкции, капитального ремонта, сноса объектов капитального строительства, утвержденную приказом Министерства строительства и жилищно-коммунального хозяйства Российской Федерации от 21 декабря 2020 г. № 812/пр</p> <p style="text-align: right;">● ●</p> <p>-----</p> <p>Приказ Минстроя РФ № 636/пр от 2 сентября 2021 г. Приложение к приказу № 636/пр от 2 сентября 2021 г.</p>
04	<p>Об утверждении изменений в сметные нормы</p> <p>-----</p> <p>Приказ Минстроя РФ № 407/пр от 24 июня 2021 г.</p>
05	<p>О включении в федеральный реестр сметных нормативов изменений в федеральные единичные расценки и отдельные составляющие к ним</p> <p>-----</p> <p>Приказ Минстроя РФ № 408/пр от 24 июня 2021 г.</p>
06	<p>Об утверждении изменений в сметные нормы</p> <p>-----</p> <p>Приказ Минстроя РФ № 320/пр от 24 мая 2021 г.</p>
07	<p>О включении в федеральный реестр сметных нормативов изменений в федеральные единичные расценки и отдельные составляющие к ним</p> <p>-----</p> <p>Приказ Минстроя РФ № 321/пр от 24 мая 2021 г.</p>
08	<p>Рекомендуемая привязка нормативов накладных расходов и сметной прибыли к сборникам ГЭСН (ФЕР)</p> <p style="text-align: right;">●</p>

3.2. Учет новых НР и СП в локальных сметах по базе ОСНБЖ

В составе редакции ABC-RU 2021.5 передается файл, в котором содержатся новые нормы НР и СП, распределенные по группам расценок ОЕРЖ-2001 с учетом данных по приказу № 636/пр.

Для применения новых НР и СП при расчете смет по базе ОСНБЖ необходимо настроиться в конфигурации на нормативный файл с новыми НР и СП.

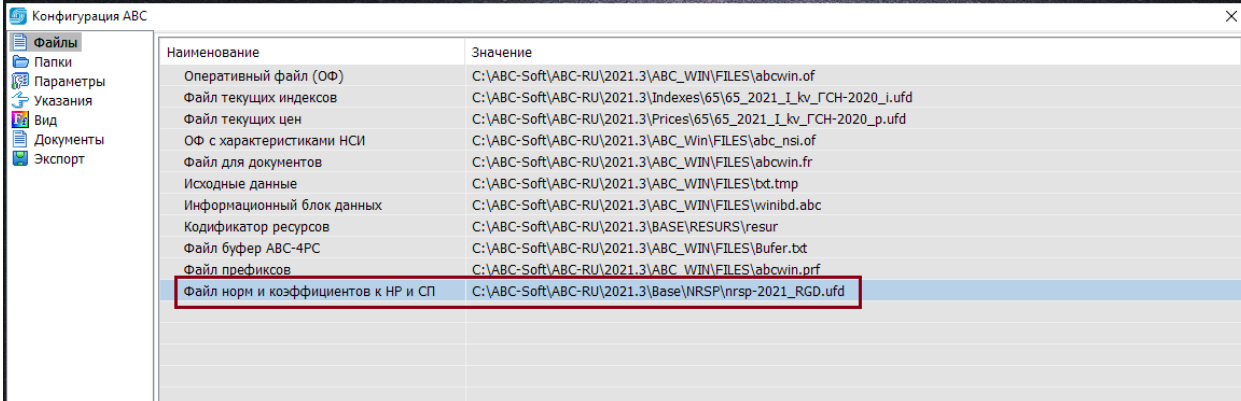

Наименование	Значение
Оперативный файл (ОФ)	C:\ABC-Soft\ABC-RU\2021.3\ABC_WIN\FILES\abcwin.of
Файл текущих индексов	C:\ABC-Soft\ABC-RU\2021.3\Indexes\65\65_2021_I_kv_ГЧН-2020_I.ufd
Файл текущих цен	C:\ABC-Soft\ABC-RU\2021.3\Prices\65\65_2021_I_kv_ГЧН-2020_p.ufd
ОФ с характеристиками НСИ	C:\ABC-Soft\ABC-RU\2021.3\ABC_Win\FILES\abc_nsi.of
Файл для документов	C:\ABC-Soft\ABC-RU\2021.3\ABC_WIN\FILES\abcwin.fr
Исходные данные	C:\ABC-Soft\ABC-RU\2021.3\ABC_WIN\FILES\ibt.tmp
Информационный блок данных	C:\ABC-Soft\ABC-RU\2021.3\ABC_WIN\FILES\winibd.abc
Кодификатор ресурсов	C:\ABC-Soft\ABC-RU\2021.3\BASE\RESURS\resur
Файл буфер ABC-4PC	C:\ABC-Soft\ABC-RU\2021.3\ABC_WIN\FILES\Bufer.bt
Файл префиксов	C:\ABC-Soft\ABC-RU\2021.3\ABC_WIN\FILES\abcwin.prf
Файл норм и коэффициентов к НР и СП	C:\ABC-Soft\ABC-RU\2021.3\Base\NRSP\nrsp-2021_RGD.ufd

Для применения новых НР и СП при расчете смет по ФЕР (или ГЭСН) необходимо отключить в конфигурации настройку на нормативный файл nrsp-2021_RGD. Для этого нужно нажать Delete на строке «Файл норм и коэффициентов к НР и СП».

4. Ввод в действие портала сервисных обращений «ABC Поддержка»

С марта 2021 года для удобства пользователей ABC введен в действие портал сервисных обращений «ABC Поддержка». Портал после регистрации пользователя позволяет ему самостоятельно сформировать заявку (обращение или вопрос), которая регистрируется на портале и получает срок исполнения и ответственного исполнителя от разработчиков ABC.

Подробнее по ссылке: [Регистрация на портале - ABC Поддержка \(abccenter.ru\)](http://abccenter.ru)

Уважаемые пользователи ABC!

Коллективом разработчиков ABC в редакции 2021.5 программного комплекса ABC-RU выполнено много дополнений, изменений и доработок, инициированных вводом в действие Методики 421/пр и текущим совершенствованием программного обеспечения.

Разработчики ABC выражают надежду, что выполненные наработки обеспечат решение новых задач, стоящих перед нашими пользователями и выражают готовность к совместной работе по более совершенному и удобному состоянию ABC.

Будем весьма признательны за выявленные в процессе работы замечания и пожелания, направленные в наш адрес и будем стараться оперативно их реализовывать.

декабрь 2021 г.